



CAP EXCELLENCE

# RAPPORT ANNUEL 2024

# PERMISSIONS DE VOIRIES

---



# RÉPARTITION DES PERMISSIONS DE VOIRIES SUR LE TERRITOIRE DE CAP EXCELLENCE

Les permissions de voiries sont traitées dans un délai moyen de deux mois à compter de la date de réception du dossier complet.

Ce délai inclut: l'état des lieux, l'analyse technique et l'émission des validations administratives.

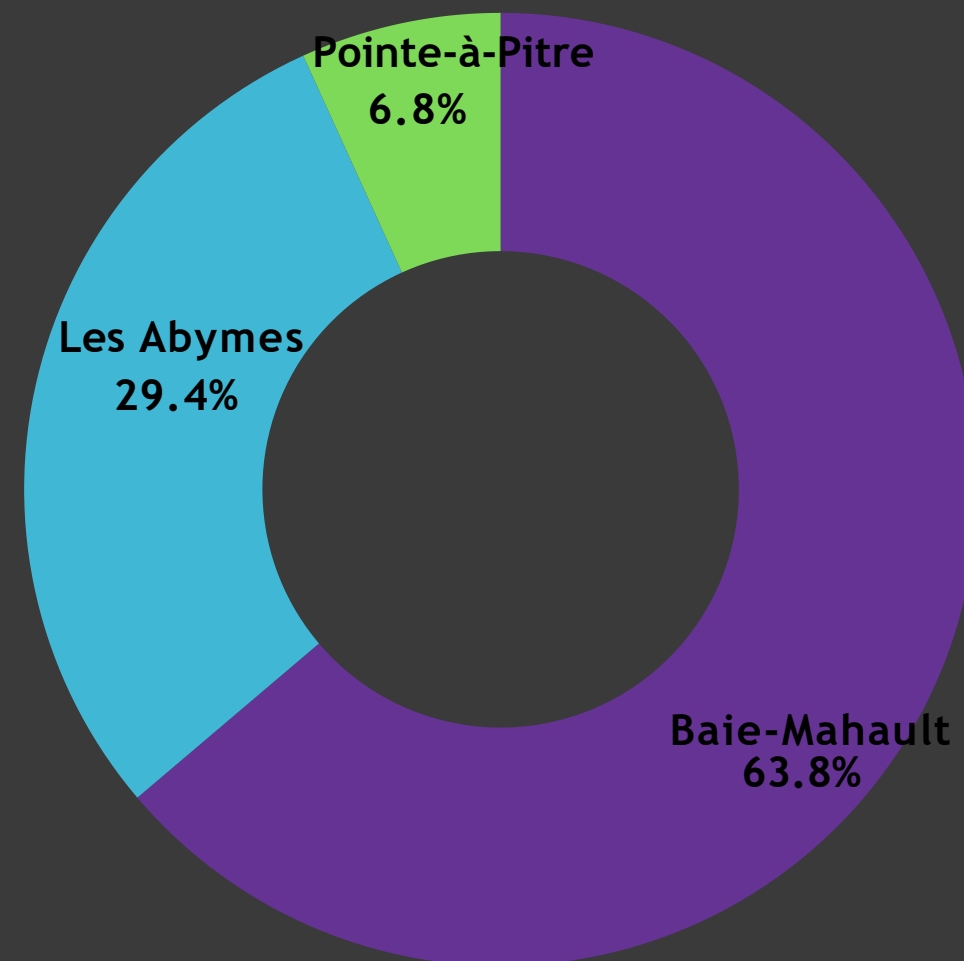

Baie-Mahault Les Abymes Pointe-à-Pitre

Les rues les plus concernées sur Baie-Mahault :

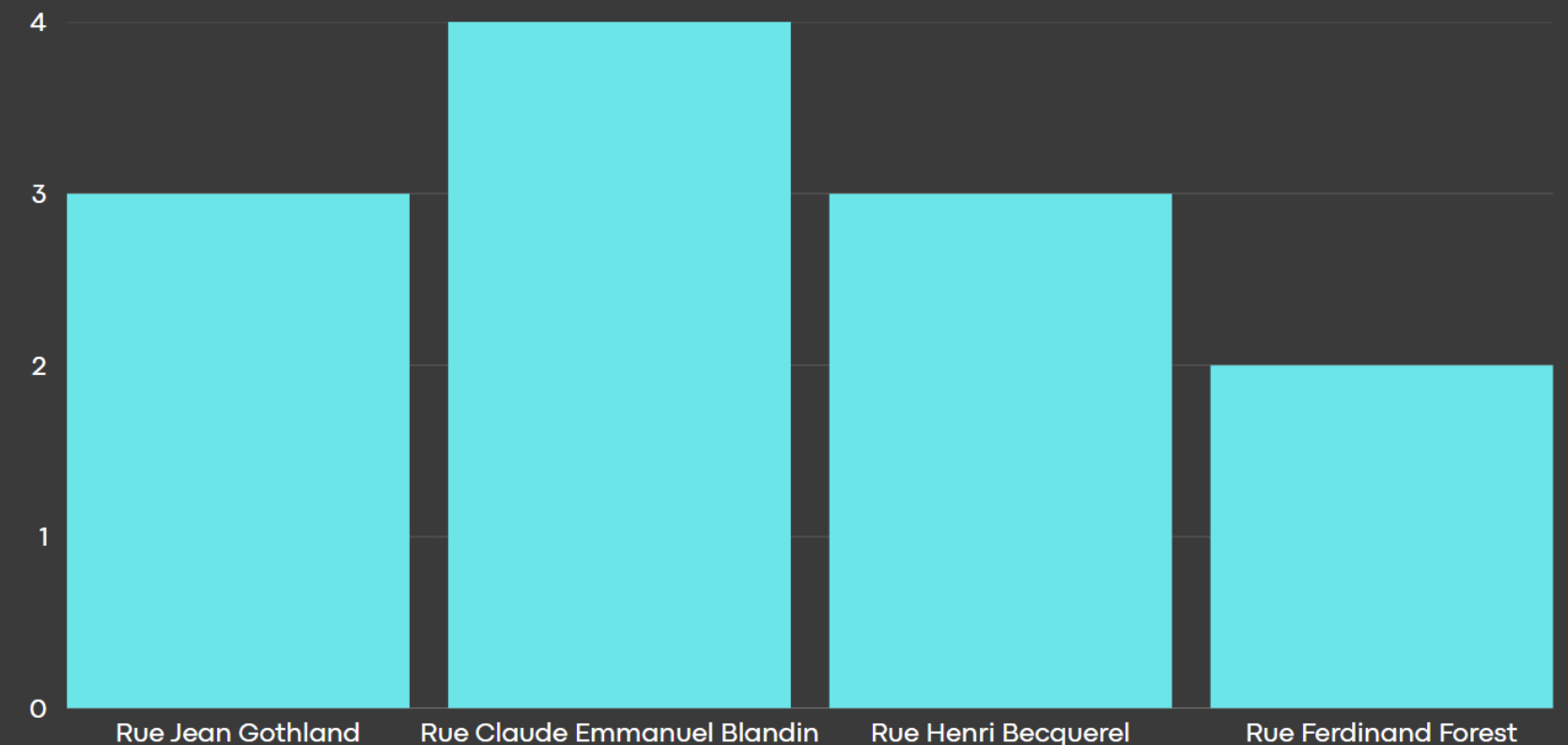

# CHIFFRES CLEES POUR 2024

58

**TOTAL DES DEMANDES DE PERMISSIONS DE VOIRIES SUR LE TERRITOIRE DE CAPEXCELLENCE**

44 Permissions de voiries ont été délivrés.

63,8%

**PERMISSIONS DE VOIRIES BAIE MAHAULT**

Le pourcentage total des permissions de voiries à Baie -Mahault.

23

**PETITIONNAIRE MAJORITAIRE EDF**

37 Permissions de voiries localisées sur la commune de Baie-Mahault dont 23 ont été demandées par EDF.

10

**RACCORDEMENTS AU RESEAU EDF ET POSE DE COMPTEURS**

La nature des travaux les plus fréquemment réalisés.

# ZONES D'ACTIVITES ECONOMIQUES SUR LE TERRITOIRE DE CAP EXCELLENCE

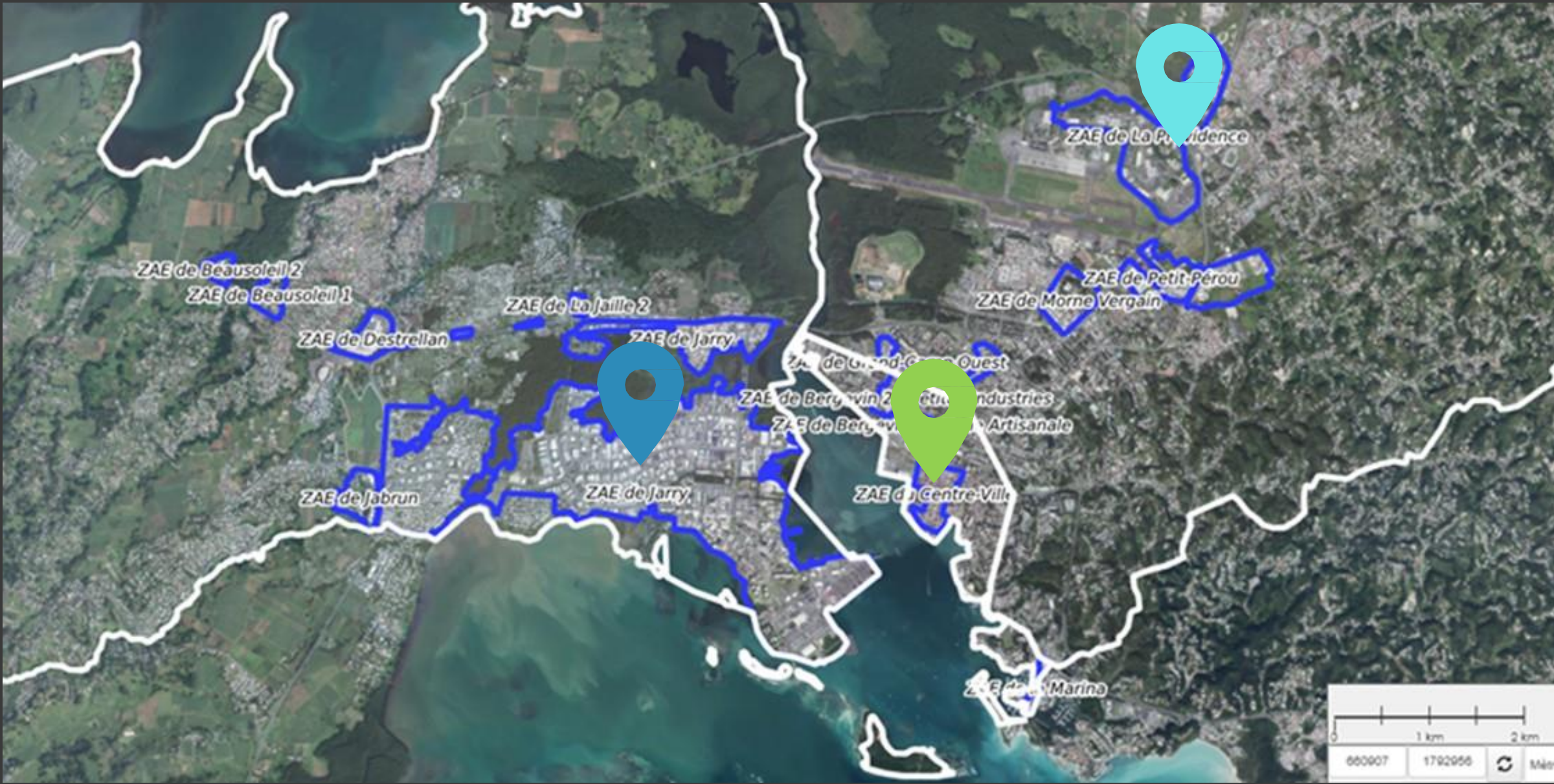

## ZAE DE JARRY

Sur 58 Permissions de voiries, 37 sont localisées sur la commune de Baie - Mahault dont 36 sur Jarry.

## ZAE DE PROVIDENCE

Sur 17 Permissions de voiries localisées sur la commune des Abymes, 8 sont sur cette ZAE.

## ZAE DU CENTRE-VILLE

Sur 4 Permissions de voiries localisées sur la commune de Pointe-à-Pitre, 2 sont issus de la ZAE du centre-ville et 2 de la ZAE de Bergevin.